Légende

Zonage pluvial :

- Zone 1 : Raccordement au réseau existant
- Zone 2 :compensation de l'imperméabilisation (constructions neuves et extensions > à 40 m²) => Vstockage = 100l par m² imperméabilisé et Qfuite < 7l/s/ha
- PLU

Réseau pluvial :

- Eaux Pluviales fossés
- Eaux pluviales collecteurs
- Bassins de rétention
- Regards
- Réseau hydrographique

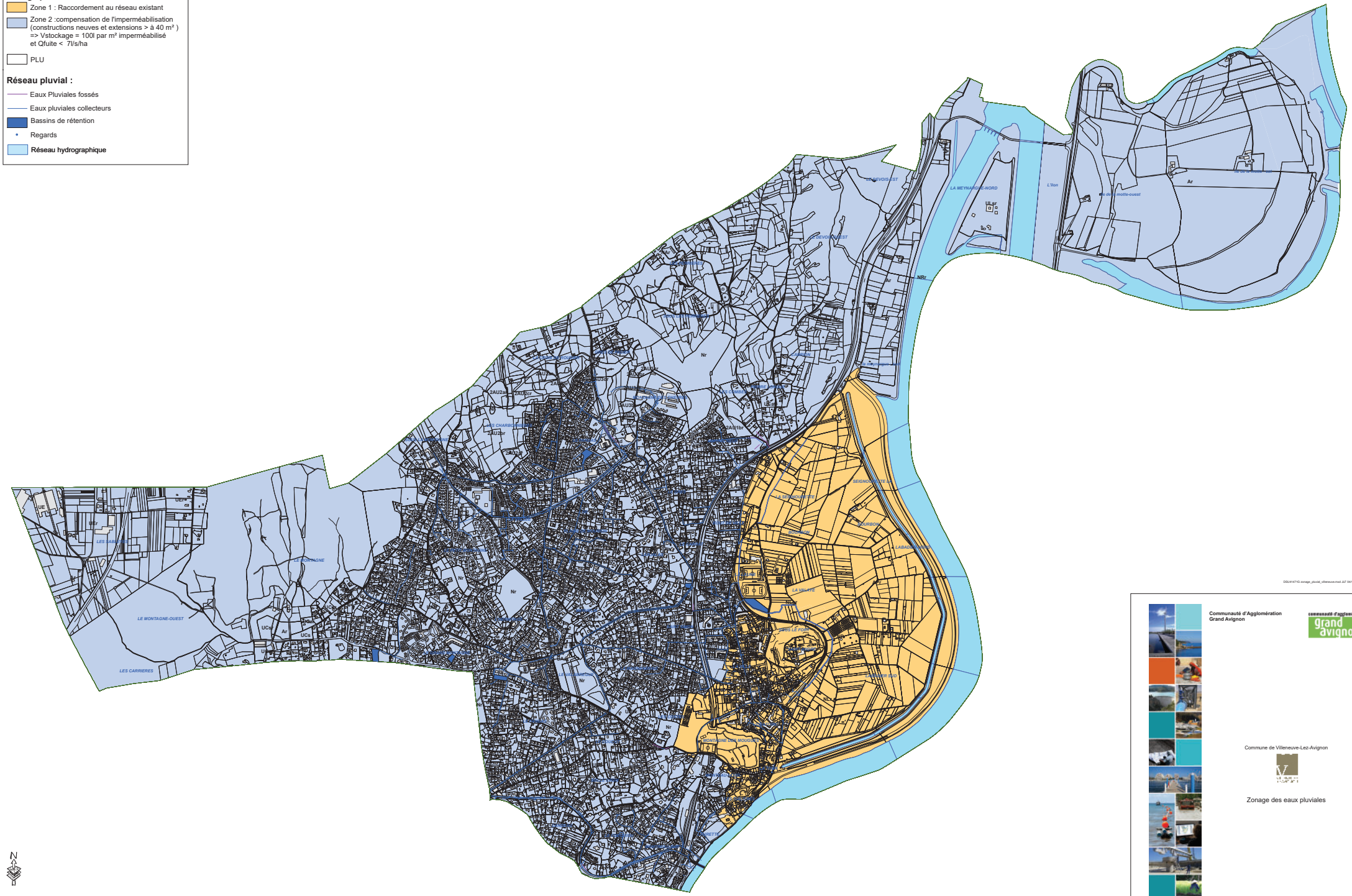

DSU41471G zonage_pluvial_villeneuve.mxd JLF 04/11/2019

Communauté d'Agglomération Grand Avignon

Commune de Villeneuve-Lez-Avignon

Zonage des eaux pluviales

DSU41471G

Novembre 2019