Commune de

VILLENEUVE LEZ AVIGNON

(Département du Gard -30 400)

Plan Local d'Urbanisme

5.9 – PLAN DE SECTEURS DE MIXITE SOCIALE

En application de l'article L 123-1-5,16e du code de l'urbanisme

Echelle : 1 / 10 000

Nord

O E

0 250 500 1 000 m

	Prescription	Arrêté	Mise à l'enquête	Approbation
Elaboration	6/02/2003	28/06/2007	19/11/2007	14/04/2008

Atelier d'urbanisme et d'architecture Michel LACROZE
Place de la Poste 30131 PUJAUT
tel : 04 90 26 39 35 fax : 04 90 26 30 76

Origine cadastre - Droit de l'Etat réservés

LEGENDE

Généralités

Limite parcelle

Limites communales

Dans tout programme de construction comprenant la création d'au moins 5 logements un pourcentage de ces logements sera réalisé sous forme de logements locatifs sociaux:

Secteur A: 30% (zone U2)
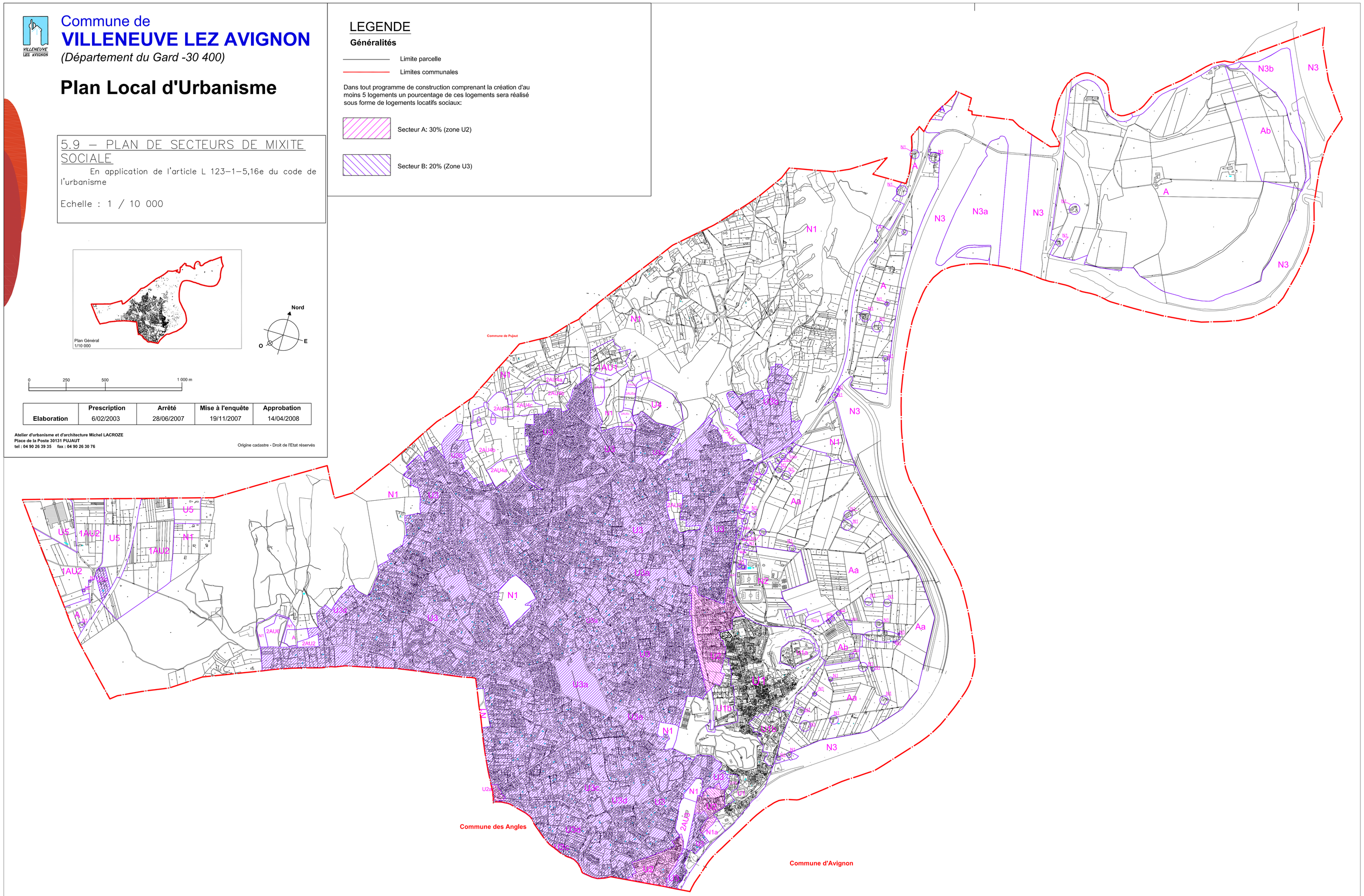
Secteur B: 20% (Zone U3)